

Nieuwe
versie!
V8

DIGISAVE

V8

Downloaden, archiveren en analyseren van de gegevens uit tachografen en chauffeurskaarten

Wetgeving

De gegevens opgeslagen in de tachograaf moeten minstens om de 2 maanden en deze van de chauffeurskaart om de 21 dagen gedownload worden. Al deze gegevens moeten opgeslagen en bewaard worden gedurende een periode van 5 jaar. Dit volgens het Koninklijk Besluit van 17/10/2016.

De onderneming moet regelmatig controleren of het Europese reglement 561/2006 betreffende de rij- en rusttijden en 15/2002 betreffende de werktijden worden nageleefd. Ze is ook solidair aansprakelijk voor inbreuken van zijn bestuurders.

- Gemakkelijk downloaden en archiveren van de wettelijke gegevens
- Gedetailleerde analyse van voertuigen en chauffeurs gegevens
- Rapporten van de overtredingen tegen de rij-, rust- en werktijden (versies OptimDrive en Pro)
- Berekening van het bedrag van de boetes (versies OptimDrive en Pro)
- Berekening van de prestaties voor versturing naar het sociaal secretariaat (enkel bij DigiSave_Pro)
- Geen beperkingen op het aantal chauffeurs of voertuigen
- Eenmalige investering (geen abonnementsgeld)
- Eenvoudige installatie en gebruik



Manueel downloaden met de D-Box 2

Het D-Box 2 toestel downloadt zowel de gegevens van de digitale tachografen als die van de chauffeurskaarten. Dit toestel is zeer gebruiksvriendelijk.

Voor het downloaden van de tachograaf, kan de periode gekozen worden, met of zonder de gedetailleerde snelheid.

Het downloaden van de chauffeurskaarten kan door het D-Box 2 zelf uitgevoerd worden, zonder gebruik van de tachograaf.

Het downloaden op de PC is zeer makkelijk dankzij de USB connectie.



... Of automatisch met DigiRD

Geen gedoe meer met manuele downloads en het bijkomende tijdverlies...

Geen geloop meer achter uw chauffeurs en uw voertuigen voor de downloads...

Geen stress meer om de wettelijke downloadtermijnen te respecteren...



Met **DigiRD**, onze oplossing voor de remote download, ontvangt u automatisch, op uw PC, in uw DigiSave, alle wettelijke gegevens van uw tachografen en chauffeurskaarten.

DigiSave, het eenvoudige archiverings- en analyse systeem

DigiSave bestaat in drie versies, vrij te kiezen afhankelijk van uw behoeften :

1. DigiSave+

De voornaamste functies van DigiSave+ zijn :

a) Archivering

In combinatie met de DigiSave software, kunnen de door het D-Box 2 toestel gedownloadde gegevens, gemakkelijk op uw computer geïmporteerd en gearchiveerd worden. DigiSave kan ook de chauffeurs en voertuig bestanden die zich in een gekozen directory bevinden, automatisch integreren bij het openen. Zeer nuttig voor het integreren van gegevens die via remote download binnenkomen!

De software zal u duidelijk melden wanneer de voertuigen en kaarten opnieuw gedownload moeten worden. De datum van de volgende ijking en de vervaldatum van de chauffeurskaarten worden u ook getoond. Verschillende geldigheidsdata kunnen ook ingevoerd worden (rijbewijs, medische selectie, ...).

b) Analyse van de chauffeursgegevens

Met DigiSave, kunt u ook de gegevens van de chauffeurskaarten analyseren. Deze analyses geven in detail de chauffeursactiviteiten weer, de nummerplaat van het voertuig, het aantal afgelegde kilometers per dag, het land, de dubbele bezetting, Out, ...

Deze gegevens kunnen in tabelvorm gevisualiseerd en uitgeprint worden per gekozen periode (zie analyse verslag hierlangs). Ze kunnen ook geëxporteerd worden naar Office programma's (Excel, Word,...) of naar een pdf.

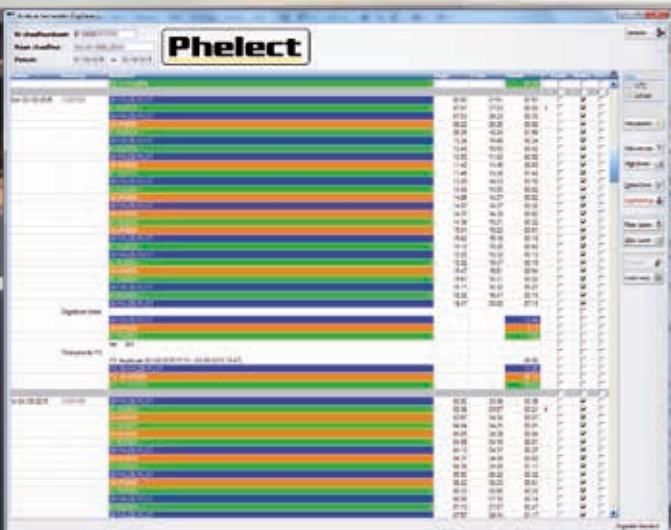
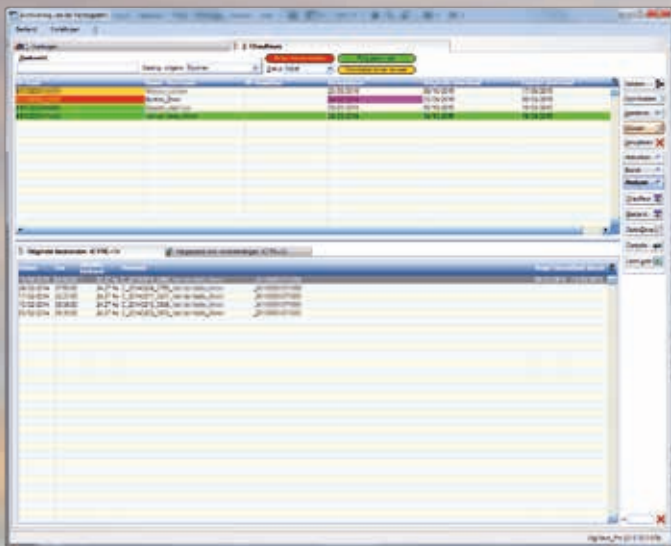

c) Analyse van de voertuig gegevens

Met DigiSave kunt u de gegevens van de tachografen gedetailleerd analyseren : technische gegevens, activiteiten van het voertuig, gereden kilometers, snelheid van de laatste 24 gereden uren, oversnelheden, gebeurtenissen en afwijkingen, ...

De gegevens uit de tachografen zullen geen geheimen meer hebben voor u !

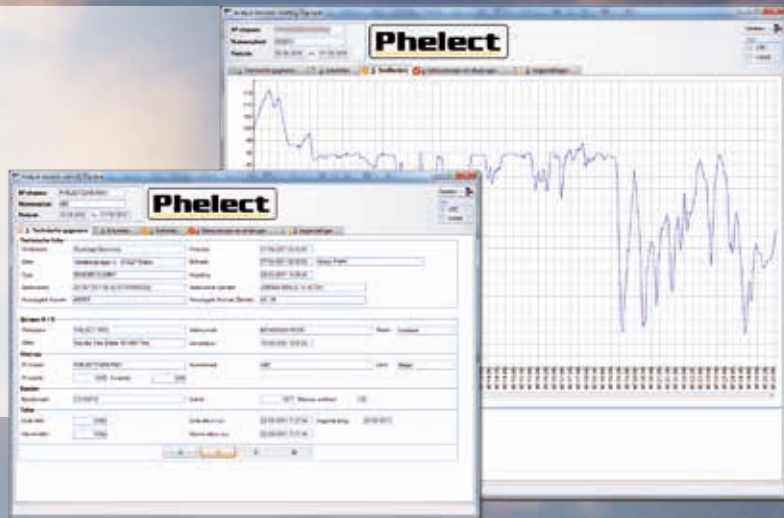

2. DigiSave_OptimDrive

De module **OptimDrive** werd ontwikkeld om de gebruikers te helpen met het respecteren of het laten respecteren van de rij-, rust- en werktijden. **OptimDrive** zorgt voor een weergave van de begane overtredingen en, niet in het minst, van de nog toegelaten resterende rij- en rusttijden. Dit alles weergegeven in grafiek of in tabel.

Volgens verordening 561/2006 kunnen de firma's verantwoordelijk gesteld worden voor de overtredingen uitgevoerd door hun chauffeurs. Het is dus noodzakelijk dat u, als verantwoordelijke van de firma, de prestaties van uw chauffeurs en de eventueel gemaakte overtredingen controleert. De module **OptimDrive** is de ideale tool om u te helpen bij deze zware taak.

Na slechts 3 klikken is er een weergave van :

- **alle gepresteerde activiteiten, met :**
 - o het detail van elke activiteit (begin en eind tijd, totale duur, dubbele bezetting, Out, ...);
 - o de totale duur van de activiteiten per "periode van 24 uur", en ook de amplitude;
 - o de wekelijkse en 2 wekelijkse rijtijden;
 - o de totale wekelijkse arbeidstijd;
- **de overtredingen van de gekozen periode, met :**
 - o het detail van de overtreding (naam, datum en uur van begin en einde, de toegelaten en gepresteerde tijd, de afwijking,...);
 - o uitleg betreffende de overtreding (nummer en artikel van de wettekst);
 - o de ernst van de overtreding volgens richtlijn 2009/5/EG;
 - o het bedrag van de boete, volgens het Koninklijk Besluit van 19 juli 2000;
 - o een module "afdrukken" om de lijst met de overtredingen te kunnen printen of een brief aan de chauffeur te kunnen maken;
- **de resterende tijden :**
 - o Volgend op de gepresteerde activiteiten, zal **OptimDrive** de nog toegelaten rijtijden met de verplichte rusttijden weergeven.

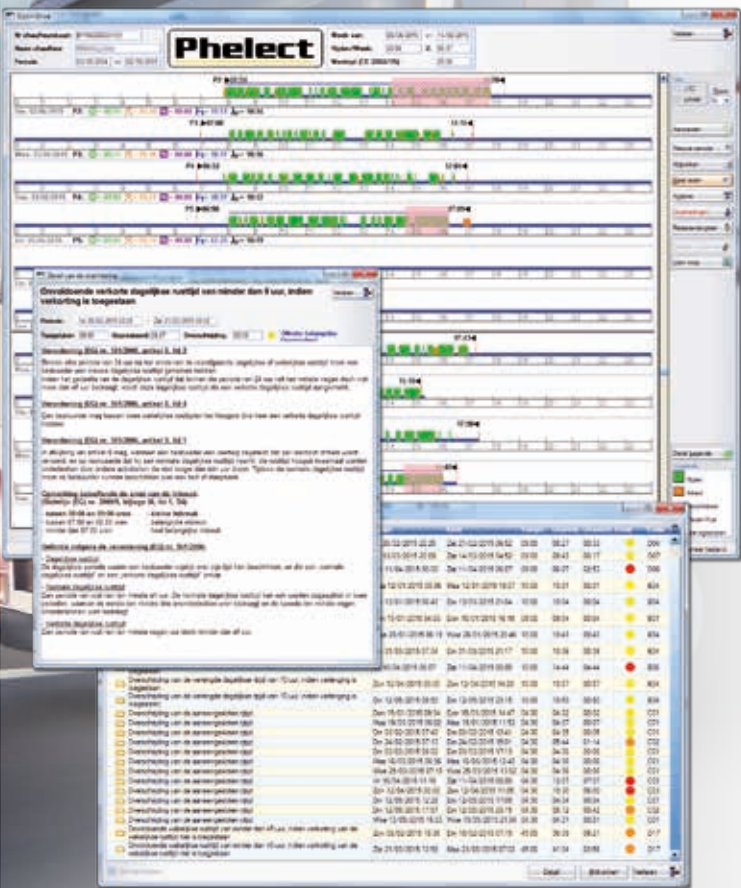

Er is ook een DigiSave_OptimDrive versie voor op een server (DigiSave_Server).



Opmerking : de versie DigiSave_OptimDrive heeft een functie om de chauffeurskaarten met een usb kaartlezer direct te kunnen uitlezen.



3. DigiSave_Pro

De module **loonvoorbereiding** van de Pro versie (versie met uiteraard alle functies van de versies + en OptimDrive) geeft u de mogelijkheid om **Excel bestanden** aan te maken **met de prestaties van de chauffeurs**, ter **voorbereiding van de berekening van hun salaris**, op basis van de gegevens van de chauffeurskaart. Deze bestanden kunnen chauffeur per chauffeur aangemaakt worden of voor alle chauffeurs samen. De inhoud van het bestand kan aangepast worden in functie van jullie noden (details van alle activiteiten, totalen per dag of per periode,...).

De module loonvoorbereiding biedt ook de **mogelijkheid om enkele activiteiten van de chauffeurs aan te passen** en zo bijvoorbeeld een fout van de chauffeur bij het gebruik van de tachograaf recht te zetten. De originele bestanden worden uiteraard niet gewijzigd door deze aanpassingen.

Er kunnen ook, in Excel formaat, **prestatiebladen** aangemaakt worden **zoals voorgeschreven door paritair comité 140**. Ze zijn ingevuld met de activiteiten van de chauffeur op basis van de al dan niet aangepaste gegevens gedownload van de kaart.

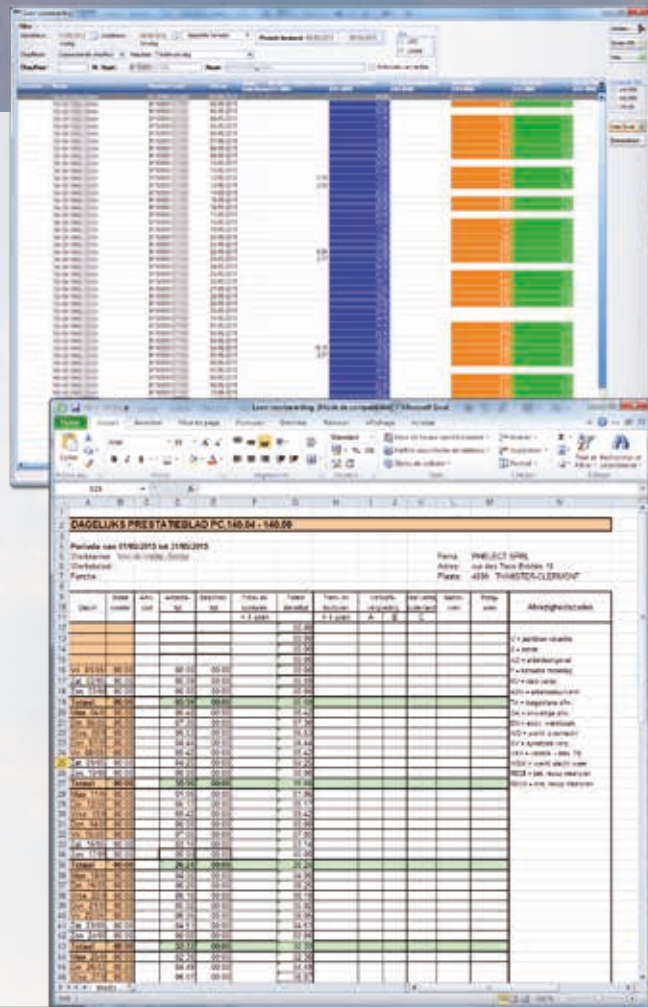

Er is ook een DigiSave_Pro versie voor op een server (DigiSave_Server_Pro).

Handleidingen en helppagina's

De installatie en het gebruik van de D-Box 2 - DigiSave kit werd uiterst vereenvoudigd om het toegankelijk voor iedereen te maken.

Bovendien heeft Phelect een duidelijke installatie handleiding en startergids ontwikkeld. Deze zal uw vragen beantwoorden over het basisgebruik van de kit. Meerdere helppagina's en legendes zijn ook beschikbaar in het programma.

Een helpdesk, uitgevoerd in België door tachograafspecialisten, is ook ter uw beschikking.

Dealer :

DigiSave wordt ontwikkeld en ondersteund door Phelect

Bestelreferenties

- Kit D-Box 2 - DigiSave+ : _____ CD550
- Kit D-Box 2 - DigiSave_OptimDrive (met kaartlezer) : _____ CD551
- Kit D-Box 2 - DigiSave_Pro (met kaartlezer) : _____ CD552
- Kit D-Box 2 - DigiSave_Server (met kaartlezer) : _____ CD553
- Kit D-Box 2 - DigiSave_Server_Pro (met kaartlezer) : _____ CD554

Voor het remote download systeem, gelieve met ons contact op te nemen voor een aangepaste offerte.

- Software DigiSave+ : _____ CD315
- Software DigiSave_OptimDrive : _____ CD354
- Software DigiSave_Pro : _____ CD438
- Software DigiSave_Server : _____ CD336
- Software DigiSave_Server_Pro : _____ CD458

Nouvelle
version !
V8

DIGISAVE

V8

**Téléchargement, archivage et analyse des données
des tachygraphes et des cartes chauffeurs**

Cadre légal

Les données enregistrées dans le tachygraphe doivent être téléchargées tous les deux mois et celles contenues dans la carte du chauffeur tous les 21 jours. Toutes ces données doivent être archivées et conservées pendant cinq ans minimum, conformément à l'Arrêté Royal du 17/10/2016.

L'entreprise est également tenue d'effectuer des contrôles réguliers pour veiller à ce que le règlement européen 561/2006 sur les temps de conduite et de repos et 15/2002 sur les temps de travail soient respectés. L'entreprise est tenue pour solidairement responsable des infractions commises par ses conducteurs.

- **Téléchargement et archivage facile des données légales**
- **Analyse détaillée des données véhicules et chauffeurs**
- **Rapports des infractions aux temps de conduite, repos et travail** (versions OptimDrive et Pro)
- **Calcul du montant des amendes** (versions OptimDrive et Pro)
- **Calcul des prestations pour export vers le secrétariat social** (version DigiSave_Pro uniquement)
- **Pas de limitation sur le nombre de chauffeurs ou de véhicules**
- **Investissement unique** (pas d'abonnement)
- **Installation et utilisation très aisées**



Destiné à télécharger les données issues des tachygraphes digitaux et des cartes chauffeurs, le boîtier D-Box 2, est particulièrement simple et convivial. Pour le déchargement du tachygraphe, la période peut être choisie, avec ou sans la vitesse détaillée.



Les cartes chauffeurs sont téléchargées directement par la D-Box 2 sans que celle-ci ne soit raccordée au tachygraphe.

Le déchargement sur le PC se fait très facilement par connexion USB.

Finis les téléchargements manuels contraignants de vos tachygraphes et les pertes de temps qu'ils entraînent... **Finis** de courir après vos cartes chauffeurs et vos véhicules pour les décharger... **Finis** le stress lié au respect des échéances imposées par les exigences légales...



Avec DigiRD, **recevez de façon automatisée sur votre PC, dans votre logiciel DigiSave**, toutes les données légales de vos tachygraphes et de vos cartes chauffeurs.

DigiSave, l'archivage et l'analyse en toute simplicité

Le logiciel DigiSave se décline en trois variantes, à choisir selon vos besoins :

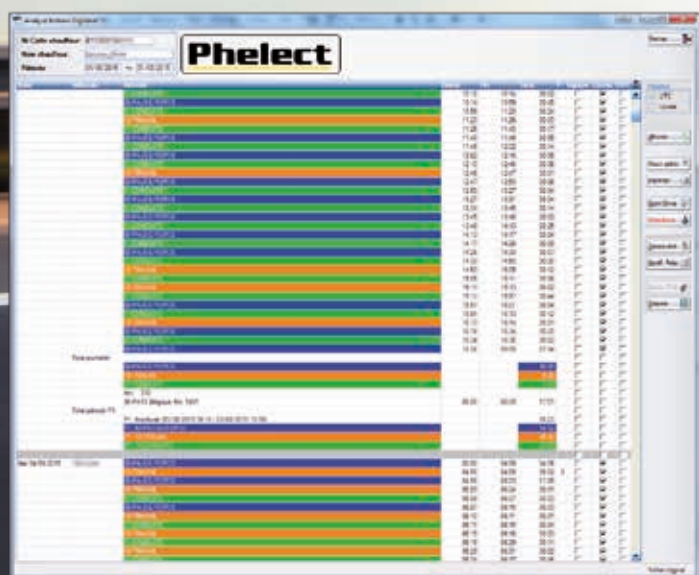
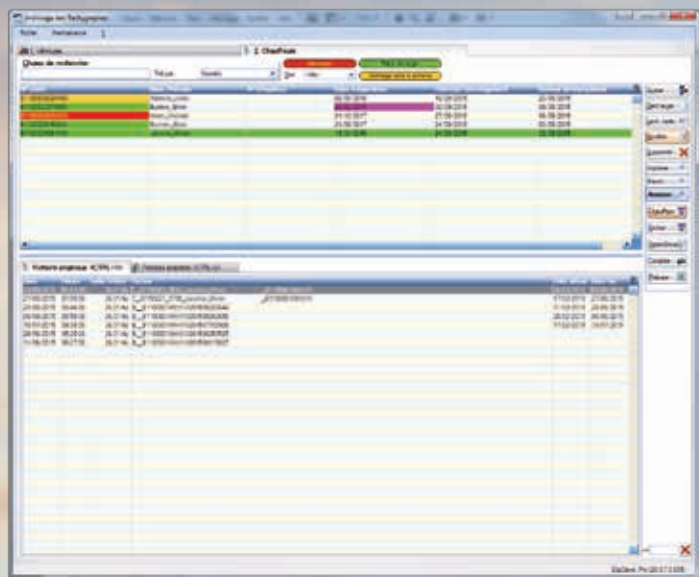

1. DigiSave+

Les principales fonctions de DigiSave+ sont :

a) Archivage

Les données téléchargées par le boîtier D-Box 2 peuvent, grâce au logiciel DigiSave, être transférées et archivées sur votre ordinateur en quelques clics.

DigiSave peut également intégrer automatiquement, à l'ouverture, les fichiers chauffeurs et véhicules se trouvant dans un répertoire déterminé. Très utile pour l'intégration des données téléchargées à distance, par exemple !

Le logiciel vous indique de façon claire le planning des véhicules et des cartes à télécharger. Il indique également, pour les véhicules, la date du prochain étalonnage et, pour les chauffeurs, la date d'expiration de la carte. Différentes dates de validité peuvent aussi être introduites (permis de conduire, sélection médicale, certificat d'aptitude professionnelle).

b) Analyse des activités chauffeurs

DigiSave vous permet d'analyser les données émanant des cartes chauffeurs. Cette analyse donne, pour la période choisie : les activités du chauffeur avec les heures de début et de fin, les totaux par jour et par période, le numéro de plaque du véhicule, le kilométrage parcouru, le pays ainsi que les activités hors-champ et en double équipage.

Ces données, affichées sous forme de tableau, peuvent être imprimées ou exportées vers des applications Office (Excel, Word, ...) ou en pdf.

c) Analyse des données véhicules

Avec DigiSave vous pouvez analyser en détail les données issues de vos tachygraphes : données techniques, activités du véhicule, kilométrage parcouru, vitesse des dernières 24h de conduites, survitesses, événements et anomalies, ...

Les données contenues dans vos tachygraphes n'auront plus aucun secret pour vous !

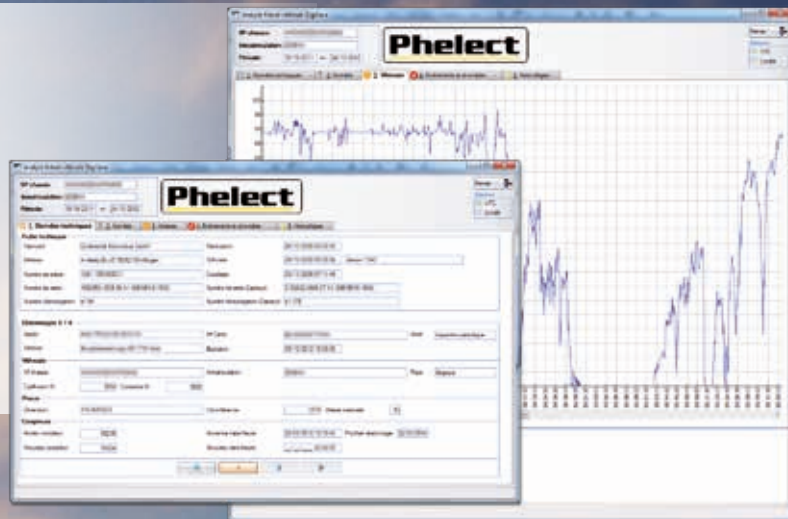

2. DigiSave_OptimDrive

Le module **OptimDrive** a été conçu pour aider les utilisateurs à respecter ou faire respecter les temps de conduite, de repos et de travail. En plus de toutes les fonctions de DigiSave+ énoncées ci-avant, DigiSave_OptimDrive permet de relever ces infractions et de calculer les temps de conduite et de repos restants, le tout affiché en mode graphique ou sous forme de tableau.

Suivant le règlement 561/2006, les entreprises sont tenues pour responsables des infractions commises par leurs chauffeurs. Il est donc impératif que, en tant que responsable d'entreprise, vous contrôliez les prestations de vos chauffeurs et les éventuelles infractions commises. Le module **OptimDrive** est l'outil idéal pour vous aider dans cette lourde tâche.

En à peine trois clics, l'utilisateur peut visualiser :

- **toutes les activités prestées, avec :**
 - o le détail par activité (heure de début, heure de fin, durée, double-équpage, Out, ...);
 - o le total des activités par « période de 24h », y compris l'amplitude;
 - o le total des heures de conduite par semaine et sur 2 semaines;
 - o la durée de travail hebdomadaire;
- **les infractions liées à la période incriminée, avec :**
 - o le détail de l'infraction (nom, date et heure de début et fin, la durée autorisée et prestée, l'écart, ...);
 - o l'explication de l'infraction (N° de texte de loi et article de loi);
 - o le degré de gravité de l'infraction en fonction de la directive 2009/5/CE;
 - o le montant estimé de l'amende en fonction de l'arrêté royal du 19 juillet 2000;
 - o un module « impression » permettant d'imprimer la liste des infractions ou d'éditer une « lettre chauffeur »;
- **les temps restants :**

OptimDrive affiche les temps de conduite restants ainsi que les périodes de repos obligatoires, le tout calculé en fonction des prestations effectuées et de la loi.

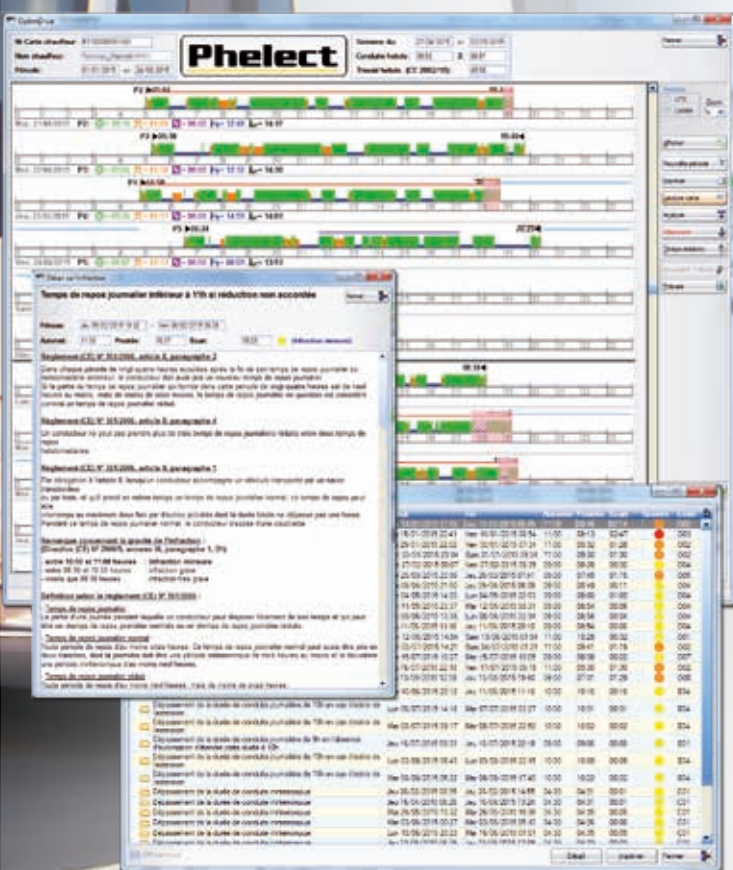

A noter que DigiSave_Optimdrive existe aussi en version serveur (DigiSave_Server).



La version DigiSave_OptimDrive comprend aussi une fonction de lecture directe des cartes chauffeur via un lecteur de cartes à puce usb.



3. DigiSave_Pro

Le module **Prépaie** de la version Pro (version comprenant naturellement toutes les fonctions des versions + et OptimDrive) permet de générer des **fichiers Excel avec les prestations** en vue de la **préparation des salaires**, sur base des activités issues des cartes. Ces fichiers peuvent être générés chauffeur par chauffeur ou pour un ensemble de chauffeurs. Le contenu du fichier peut être modulé en fonction des besoins (détail de toutes activités, totaux par jour ou par période, ...).

Le module Prépaie offre également la possibilité de **modifier certaines activités des chauffeurs** et ainsi, par exemple, corriger une erreur commise par le chauffeur lors de l'utilisation du tachygraphe. Les fichiers originaux ne sont naturellement pas impactés par ces modifications.

Peuvent également être générées, au format Excel, **les feuilles de prestations au format requis par la commission paritaire 140**. Elles sont pré-remplies avec les activités du chauffeur sur base des données issues de sa carte, données préalablement modifiées ou non. Des données complémentaires telles que les absences ou les indemnités de séjour pourront ensuite être saisies directement dans le document.



A noter que DigiSave_Pro existe aussi en version serveur (DigiSave_Server_Pro).

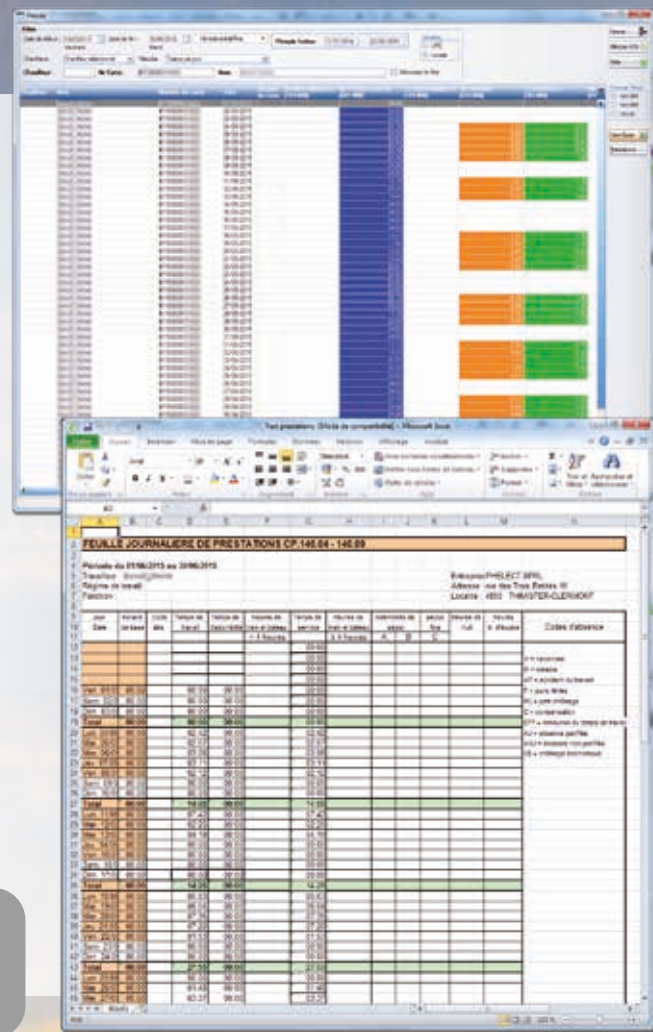

Manuels et aides

L'installation et l'utilisation du kit D-Box 2 - DigiSave a été simplifiée à l'extrême afin de le rendre accessible à tous. De plus, Phelect a réalisé un manuel d'installation clair et un guide d'utilisation rapide abondamment illustré qui répondra à vos questions concernant l'utilisation immédiate du kit.

De multiples aides et légendes sont également accessibles depuis le logiciel.

Enfin, un helpdesk, tenu en Belgique par des professionnels de la tachygraphie, est également à votre disposition.

Distributeur :

DigiSave est un produit développé et supporté par Phelect

Références de commande

- Kit D-Box 2 - DigiSave+ : _____ CD550
- Kit D-Box 2 - DigiSave_OptimDrive (avec lecteur de cartes) : _____ CD551
- Kit D-Box 2 - DigiSave_Pro (avec lecteur de cartes) : _____ CD552
- Kit D-Box 2 - DigiSave_Server (avec lecteur de cartes) : _____ CD553
- Kit D-Box 2 - DigiSave_Server_Pro (avec lecteur de cartes) : _____ CD554

Pour le système de téléchargement à distance, veuillez nous contacter pour un devis personnalisé.

- Logiciel DigiSave+ : _____ CD315
- Logiciel DigiSave_OptimDrive : _____ CD354
- Logiciel DigiSave_Pro : _____ CD438
- Logiciel DigiSave_Server : _____ CD336
- Logiciel DigiSave_Server_Pro : _____ CD458